

第110回 看護師国家試験模試

チャレンジテスト

国試型模試の決定版! **240問**

チャレンジテスト

良問にこだわった必修 **150問**

必修問題
チャレンジテスト

解剖・疾病・看護をつなげる **100問**

基礎学力UP
チャレンジテスト

チャレンジテストはナンバー1!

看護師国試模試、 全国最大規模には理由があります。

受験者数 2019年度
3種テスト合計
150,899名 (対前年
+4,115名)

- 受験者数全国最大級**。母集団の大きさが合否判定の正確さにつながる!
- 国家試験に即した高品質な問題**。国試への的中は約80問にも!
- どこよりも早い結果報告!** 成績表の見やすさ、分析力もピカ1!
- 充実の解答・解説書つき**。これはもう国試対策問題集レベル!
- 低学年から受けられる「基礎学力UP」テストで合格力を育成!**

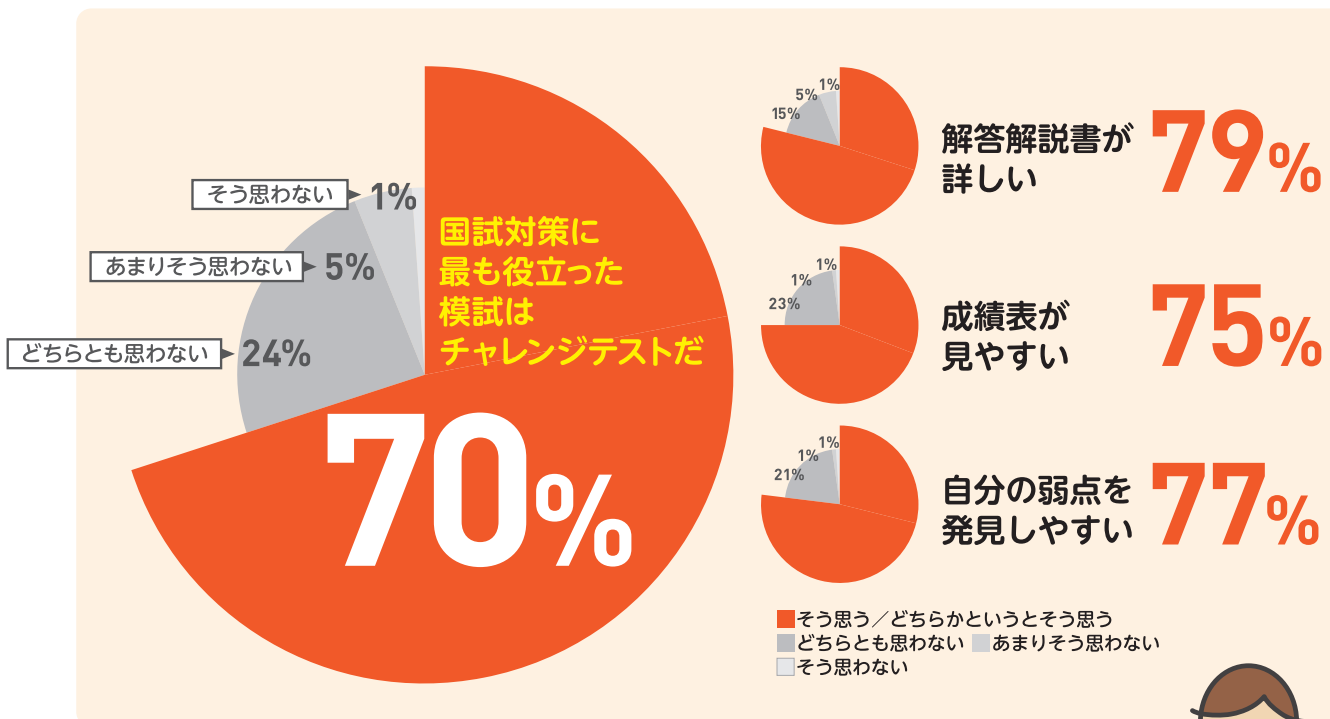

看護師国試合格
チャレンジテスト

看護師国試合格
必修問題チャレンジテスト

看護師国試合格
基礎学力UPチャレンジテスト

学研のチャレンジテストは、 全国最大級の受験人数を誇る 看護師国家試験対策模試です！



圧倒的シェア No.1。選ばれる国試模試

問題の正確さ、判定の確実さなどから多くの学校様よりご支持をいただいている学研の模試「看護師国試合格チャレンジテスト」。おかげさまで、年間申込者数150,000人(テスト3種合計)の全国最大級模試に成長いたしました。

母集団の大きさは、合否判定の正確さにつながる

下の表をご覧ください。看護師国家試験の「一般・状況設定」問題の合格基準点は毎年変動する一方、合格率は90%でほぼ一定となっています。

ここからわかるのは、模試の結果から本番の合格を判断する際に重要なのは、点数(絶対評価)ではなく偏差値(相対評価)である、ということです。

母集団が国家試験に最も近い当模試を受験することで、自分の合格までの距離をしっかりと掴むことができます。

表：看護師国家試験の合格率と合格基準の推移

		第105回	第106回	第107回	第108回
受験者数		62,154	62,534	64,488	63,603
合格者数		55,585	55,367	58,682	56,767
合格率		89.4%	88.5%	91.0%	89.3%
合格基準 ^{※1}	①必修問題	40点以上/49点	40点以上/50点	39点以上/48点	40点以上/49点
	②一般・状況設定問題	151点以上/247点	142点以上/248点	154点以上/247点	155点以上/250点

受験者が増えても
合格率は約9割!^{※2}

合格基準は
毎年変わる!

※1 必修問題および一般問題を1問1点、状況設定問題を1問2点とし、①～②のすべてを満たす者を合格とする。
※2 2020年2月現在。第109回以降の合格率は大きく変動する可能性があります。

選ばれている「学研」の信頼と実績



学研グループは、創業者・古岡秀人の「戦後の復興は教育においてほかにない」という信念のもと、1946年の創業以来70余年にわたり、「学習」や「科学」、学習参考書や辞典等を出版し、日本の教育を支えてまいりました。そして、これまでに培った知見をもとに、現在「教育」と「医療福祉」の2つの領域を中心として、お客様が主役のモノづくり、コトづくりを推進しています。学研グループは、「教育・医療福祉」のリーディングカンパニーとして、日本中・世界中の人々が、心ゆたかに生きる社会の実現に邁進してまいります。



近年の出題傾向に完全対応

毎年国家試験の動向を分析し、これを反映して類似した内容、頻出した項目から今後の出題傾向を予測した出題をしております。問題検討委員会の先生方からも出題内容の精査・アドバイスをいただいております。国家試験に最も近い内容の模擬試験であるとの評価を全国の先生方からいただいております。

実施日はできるだけフレキシブルに

最上級生ともなれば、受験に向けた年間スケジュールは目白押し。模試の開催日が指定されてしまうと、講義・実習・研究発表など予定のやりくりも大変です。チャレンジテストでは「受験推奨期間」を広くとっており、好きなタイミングでの受験が可能です。受験推奨期間以降の受験にも対応しております。

試験結果は国内最速でお届け

マークシートご提出後に返送する成績表は、紙とWebの2種類をご用意しました。紙成績表は2週間ほどで、Web成績表は最短2日で閲覧が可能。結果に対応した学習へと、スムーズに入ることができます。

詳細な解答・解説書

丁寧でわかりやすい解説により、解答を導き出すプロセスが理解できます。また、周辺知識や類似の過去問題も掲載。この冊子はまさに「国試対策問題集」と言ってもいいほどの、充実した内容・ボリュームとなっております。



※表紙イメージは2019年のものです。

チャレンジテストとは

看護師国家試験の、
出題基準・形式・内容に準拠。
過去問題を踏まえつつも、
最新の傾向に沿った模擬試験です。

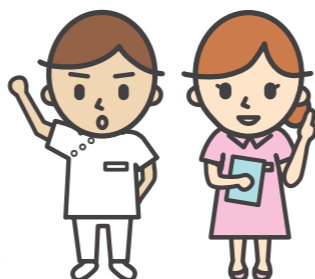

国家試験では、切り口を変えて繰り返し出題される項目(テーマ)が多数あります。
学研の模試チャレンジテストでは、看護師国家試験出題基準をもとに**過去10年間に及ぶ出題項目を調査・分析**して出題頻度を割り出し、**年3回の受験により、頻出項目はもちろん、国試出題基準項目を網羅**できるように構成しています。

240問×3回=720問すべてがオリジナルの新規問題です。過去十数年蓄積してきた看護学生の国試受験データ、模試受験データを活用し、ブラッシュアップしています。
加えて、近年の国試の特徴である、**アセスメント能力や読解力が求められる問題の作成については特に強化**し、思考の過程を解説で詳しく解き明かし、正答に至るための情報の選択や消去法による解法について、わかりやすい説明を提示しています。

いずれも、長年にわたり国家試験対策に関わられた**現職の看護学校の先生方、看護師の方々**で組織された**問題検討委員会による精査**を経た問題で、国試過去問題を踏まえ、かつ、**最新の傾向に沿った模擬試験**です。

チャレンジテストの編集方針

- ① 国家試験問題と類似性の高い問題を多数ご提供すること
- ② データに基づき厳選された良問であること
- ③ 解答・解説書を受験者の復習に役立つ充実した内容とすること
- ④ 克服すべき弱点など重要な情報がわかりやすい成績表をご提供すること

高品質な問題と解説に、ご期待ください!

毎年国試への的中率は約80問!

過去、第107回国試におきまして、チャレンジテストの問題3回分から79問的中しました!
ここに挙げました的中問題は、酸素ボンベ、上部消化管内視鏡、生活習慣による肺気腫いずれも頻出の出題項目でありながら、この切り口で出題されたのは、第93回からの調査で初めてであり、国試の傾向を捉えた問題が多い事がうかがえます。

チャレンジテスト的中問題の例

看護師国試合格チャレンジテスト	第107回 看護師国家試験
第1回午後22 酸素ボンベの取り扱い方法で正しいのはどれか。 1. 火気および引火性・発火性のあるものを近くに置かない。 2. 酸素ボンベは壁に立てかけておく。 3. 日光の当たる場所に保管する。 4. 酸素ボンベのバルブは、すぐに使用できるように常に開けておく。	午前23 充填された酸素ボンベの保管方法で正しいのはどれか。 1. 横に倒して保管する。 2. 保管場所は火気厳禁とする。 3. バルブを開放して保管する。 4. 日当たりの良い場所で保管する。 <div style="text-align: right;">的中!</div>
第2回午後43 上部消化管内視鏡検査について正しいのはどれか。 1. 検査後に下血の観察をする。 2. 体位は右側臥位とする。 3. 検査終了後は、1~2時間は飲食を禁止とする。 4. 前日の食事は低残渣食とし、午後9時以降は絶食とする。	午前40 上部消化管内視鏡検査について適切なのはどれか。 1. 2時間前から絶飲食とする。 2. 前投薬には筋弛緩薬を用いる。 3. 体位は左側臥位とする。 4. 終了直後から飲食は可能である。 <div style="text-align: right;">的中!</div>
第3回午後14 喫煙習慣と最も関係が深いのはどれか。 1. 肺腺癌 2. 塵肺 3. 肺水腫 4. 肺気腫	午前42 生活習慣が発症に関連している疾患はどれか。 1. 肺気腫 2. 1型糖尿病 3. 肥大型心筋症 4. 重症筋無力症 <div style="text-align: right;">的中!</div>

看護師国家試験対策を万全にする 3つのテスト

看護師国試合格チャレンジテスト	必修問題チャレンジテスト	基礎学力UPチャレンジテスト
最上級生向け 国試と同形式 240問×年3回	最上級生向け 必修150問	下級生向け 解剖・疾病・基礎看護が つながる100問
充実した執筆陣と弊社独自のデータベースによる詳細な分析により、毎年高的中率を誇るチャレンジテスト。詳細な解説書も学生の理解を一段と深めます。	8割以上得点する力をつけるための必修問題に特化したテストです。チャレンジテストとの併用で、出題基準が網羅され最大の効果を発揮します。テスト理論を駆使し、良問の出題を実現しています。	人体や疾病の知識を基礎看護学と関連付けて覚えらる構成が特長です。看護の土台となる重要な知識の定着が図れ、かつ基本的な考え方である「看護学概論」をしっかり学べます。
詳細はP6へ	詳細はP10へ	詳細はP12へ

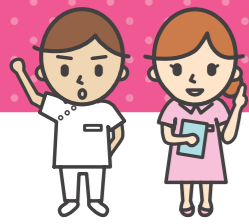

看護師国試合格 チャレンジテスト

看護師国試合格
チャレンジテスト

チャレンジテストの特長

実施時期に応じてカスタマイズされた3回のテスト

学研のチャレンジテストは、学生の学習進度を考慮し、全3回の中で問題傾向を細かく調整しております。単なるリハーサルとしての模試ではなく、国試合格へと学生を導くガイドのような役割を果たします。

通年で受けることで、出題範囲・分野を網羅できる

多岐にわたる国家試験の全範囲を、一度に網羅するのは困難です。チャレンジテストでは、全3回の試験を受けることで頻出の出題基準をカバーし、最大の効果が発揮できるように設計されております。3回セットでの受験を強くお勧めいたします。

実施要領

実施科目・配点・時間 (第109回看護師国家試験に準ずる形式となります)

	問題名	出題形式	問題数	配点	時間
午前	必修問題	<ul style="list-style-type: none"> 四肢択一 五肢択一・択二 視覚素材 計算問題における非選択式計算問題 	25	25	2時間40分
	一般問題		65	65	
	状況設定問題		30	60	
午後	必修問題	<ul style="list-style-type: none"> 四肢択一 五肢択一・択二 視覚素材 計算問題における非選択式計算問題 	25	25	2時間40分
	一般問題		65	65	
	状況設定問題		30	60	
合計			240	300	5時間20分

時間割例	9:50~12:30	午前	必修問題・一般問題・状況設定問題
	12:30~14:20		昼休み・オリエンテーション
	14:20~17:00	午後	必修問題・一般問題・状況設定問題

受験料

申込内容	料金
セット受験 チャレンジ3回セット+必修テスト <small>特別付録つき</small> <small>同時申込の場合</small>	1回あたり 2,200円 (税込)
セット受験 チャレンジ3回セット <small>特別付録つき</small> <small>同時申込の場合</small>	1回あたり 2,240円 (税込)
セット以外	1回あたり 2,410円 (税込)

3回セット 申込特典



チャレンジテスト
3回セット申込みで
第109回看護師国家試験の
解説と、第110回対策が
満載の特別付録を
全員にプレゼント!!

スケジュール

学研のチャレンジテストは「受験推奨期間」を設定しています。

この期間内にマークシートを提出していただくことで、計画的な学習と、一定の母集団での状況把握が可能です。

受験推奨期間※ <small>※各回の開始日より前には受験できません。</small>	全国成績表発送日		
	[マークシート学研着日]	[全国成績表一斉発送日]	[左記日程を過ぎる場合]
第1回 2020年 4/7(火) → 8/31(月)	6/30(火)	7/10(金)	左記日程を過ぎて マークシートが弊社に 到着した場合でも、 ①その時点で集計し、 ②約2週間後に全国 成績表を発送 いたします。
第2回 2020年 8/4(火) → 11/30(月)	11/2(月)	11/13(金)	
第3回 2020年 11/4(水) → 2021年 1/25(月)	2021年 1/15(金)	2021年 1/28(木)	

※受験の推奨期間以降も受験可能です。

【年間のイメージ】



さらに!!

早期に成績の確認ができる中間成績表

早期(各回下記日程まで)に全員分のマークシートをご提出いただいた場合、全国データが反映された中間成績表を約2週間でお届けいたします。

中間成績表をお出しできるマークシート学研着日
●第1回:6/17(水) ●第2回:10/20(火) ●第3回:1/6(水)

Web成績のスケジュール例



※Web成績表の閲覧開始日は4月16日となります。

受験のポイント

進度に合わせて着実に実力把握ができます。

- 第1回** 基礎学力の再確認、弱点を把握できる
 新年度早々から夏休み前までに基礎学力が確認でき、盤石な試験対策が立てられます。
- 第2回** 応用力・判断力を身に付ける
 基礎学力の定着度を確認し、アセスメント力・応用力・判断力の習得への足がかりとなります。
- 第3回** 第110回国試直前予想問題
 国試直前の実力確認とともに、徹底した総復習の教材として活用できます。

チャレンジテスト

必修テスト

基礎学力UPテスト

Web成績表

お申込の流れ

看護師国試合格

必修問題チャレンジテスト

万全にしたい
必修対策



教員用資料は
P.14-15を
ご参照ください。

必修テストの特長

8割がボーダー！必修問題に特化した模擬試験

看護師国家試験の「必修問題」とは、午前・午後で25問ずつの計50問出題される、基礎的な内容を問う設問です。この50問は、全体とは別に得点率が算出され、8割に満たない場合は他の部分の点数がいかにも高くとも不合格となってしまいます。必修問題チャレンジテストは必修問題対策に絞った模擬試験で、基礎学力の確認や復習が可能です。

50問×3roundで理解力を深める

基礎的な問題だからこそ、重要となるのは反復して取り組むことです。必修問題チャレンジテストは50問を1roundとし、3round分の試験がセットとなっています。繰り返しチャレンジすることで知識を定着させ、本番での取りこぼしを防ぎましょう。

実施要領

配点・時間

	問題数	配点	時間
1roundあたり	50問	50点 (1問1点)	50分
3round合計	150問	150点	150分

受験料

申込内容	必修テスト料金
セット受験 必修テスト (チャレンジ3回セットと同時申込の場合)	1,650円(税込)
上記以外	1,750円(税込)

スケジュール

実施期間 **2020年4/7(火)** → **2021年2/19(金)**

上記期間中に学校様のご都合に合わせて実施してください。
なお、集計・成績表送付は下記スケジュールにて毎月行っております。

●マークシート学研必着日(□内は成績表発送日)

2020年 5/14(木) [5/22(金)]	6/11(木) [6/19(金)]	7/9(木) [7/17(金)]	8/13(木) [8/21(金)]	9/10(木) [9/18(金)]	10/8(木) [10/16(金)]	11/12(木) [11/20(金)]	12/10(木) [12/18(金)]	2021年 1/7(木) [1/18(月)]	1/28(木) [2/5(金)]	2/25(木) [3/5(金)]
-------------------------------	----------------------	---------------------	----------------------	----------------------	-----------------------	------------------------	------------------------	------------------------------	---------------------	---------------------

※マークシートの回収、および成績表の集計・発送は一度限りです。全員分のマークシートが揃ってからご提出ください。

受験のポイント

50問×3round(計150問)のテストです。
指導計画に合わせたタイミングで受験いただけます。(※マークシート提出は3round分まとめて1回になります)

【例】

4月	5月	6月	7月	8月	9月	10月	11月	12月	1月	2月	3月
----	----	----	----	----	----	-----	-----	-----	----	----	----

早めに
現状を把握

夏休み前後に
学習状況を確認

国試直前に
実力を最終確認

下級生の
基礎学力固めに

個人成績表 オールカラーの成績表

必修テストの成績表も、チャレンジテスト同様オールカラーでお届けします。
全国正答率80パーセント以上の設問で誤答した場合、赤字で表示されますので、個人・学校の不得意な領域・科目がわかり弱点对策が容易になります。

RIKUP
【総合成績】 全国・校内成績をデータで細かく分析します。

RIKUP
【総合判定】
round1~3の
平均得点率で判
定します。

RIKUP
【設問別成績】
設問ごとに判定が
表示されます。
全国正答率80
パーセント以上の
設問で誤答した
場合、赤字で表示
されます。間違
えてはいけない問
題が明確になり、
効果的な弱点对
策となります。

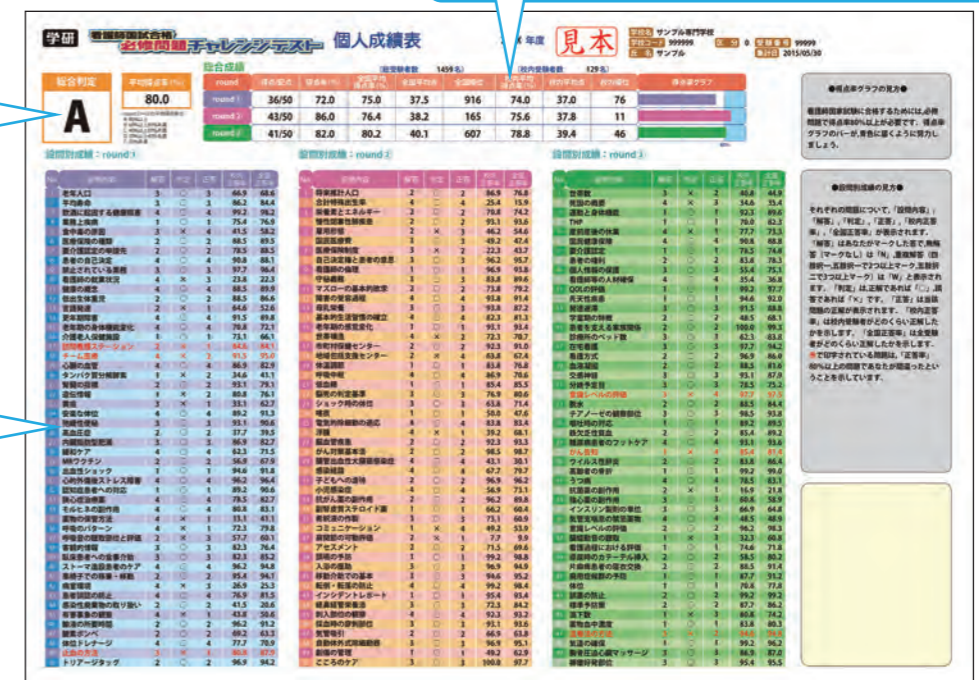

解答・解説書

ポイントを押さえた簡潔明瞭な解答・解説でスピーディーな見直しが可能。
読み込むことで基礎学力がしっかり身に付きます。

RIKUP
【解説】 設問ごとに○×の根拠を示した、わかりやすく簡潔な解説。難しい用語にはルビ付き。

※表紙イメージは2019年度のもです。

RIKUP
【設問のテーマが
一目瞭然】



RIKUP
【解説】 正答番号と○×、重要用語は添付赤シートで隠せるので、繰り返し学習に最適です。

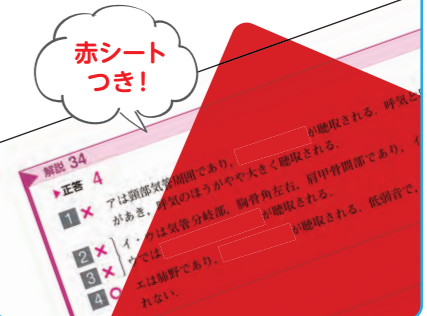

看護師国試合格 基礎学力UPチャレンジテスト

基礎学力UPテストの特長

模試であり、教科書でもある

設問の基本は4問セット(右図)。解剖→疾病→基礎看護→基礎看護と4問連続して出題することで知識をつなぎながら定着させます。構造と機能に基づく病態生理から疾病の理解につなげ、その疾病に関連する基本的看護技術について知識の定着を図ります。

国試問題を解く土台となる3つの領域

基礎学力UPテストで取り扱う3つの領域は、国試問題を解く上での、ひいては看護師となる上での基本となる領域です。これら領域の理解を深めることは、他の領域の理解を高めることにつながります。

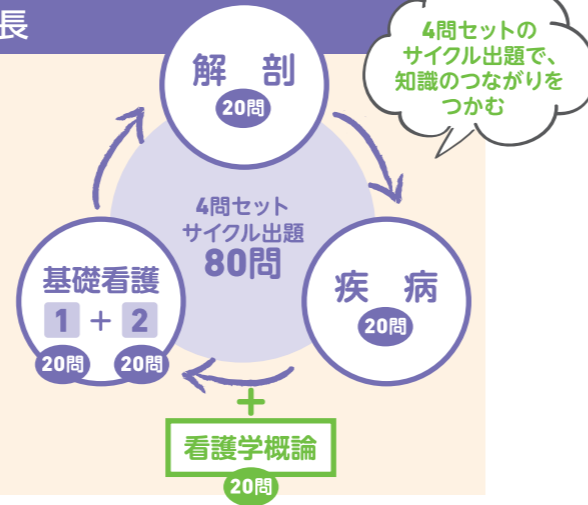

実施要領

出題領域科目・問題数・配点・時間

領域・科目	問題数	配点	満点	時間
1 看護学概論	20	1問1点	20	100分
2 人体の構造と機能	20		20	
3 疾病の成り立ちと回復の促進	20		20	
4 看護技術Ⅰ(生命活動と日常生活を援助するための看護技術)	20		20	
5 看護技術Ⅱ(診療を補助するための看護技術)	20		20	
合計	100		100	

受験料

申込内容	基礎学力UPテスト料金
2回セット同時申込の場合	1回あたり1,530円(税込) お支払合計3,060円
セット以外	1回あたり1,630円(税込)

スケジュール

標準実施日
第1回 2020年6/1(月) → 2021年3/31(水)
第2回 2020年10/7(水) → 2021年3/31(水)

上記期間中に学校様のご都合に合わせて実施してください。なお、集計・成績表送付は下記スケジュールにて毎月行っております。

マークシート学研必着日(□内は成績表発送日)

回	2020年	8/13(木)	9/10(木)	10/8(木)	11/12(木)	12/10(木)	2021年	2/4(木)	3/4(木)	4/5(月)
第1回	7/9(木) [7/17(月)]	[8/21(金)]	[9/18(金)]	[10/16(金)]	[11/20(金)]	[12/18(金)]	1/7(木) [1/18(月)]	[2/15(月)]	[3/12(金)]	[4/13(火)]
第2回					2020年 11/12(木) [11/20(金)]	12/10(木) [12/18(金)]	2021年 1/7(木) [1/18(月)]	[2/15(月)]	[3/12(金)]	[4/5(月) [4/13(火)]

※マークシートの回収、および成績表の集計・発送は一度限りです。全員分のマークシートが揃ってからご提出ください。

受験のポイント

「人体の構造と機能」「疾病の成り立ちと回復の促進」それに関連する基礎看護技術の出題領域が各回ごとに異なります(下記ご参照ください)。2回分を受験されると、ほぼ全範囲を網羅できます。

- 第1回 呼吸器・循環器・消化器・運動器・栄養代謝・血液免疫 + 看護学概論
- 第2回 内分泌・腎泌尿器・脳神経・感覚器・生殖器 + 看護学概論



教員用資料は
P.14-15を
ご参照ください。

個人成績表

特に復習が必要な項目を具体的に示します

設問ごとに判定が示されます。全国正答率60パーセント以上の設問で誤答した場合、赤字で示されます。間違えてはいけない問題が明確になり、効果的な弱点対策となります。

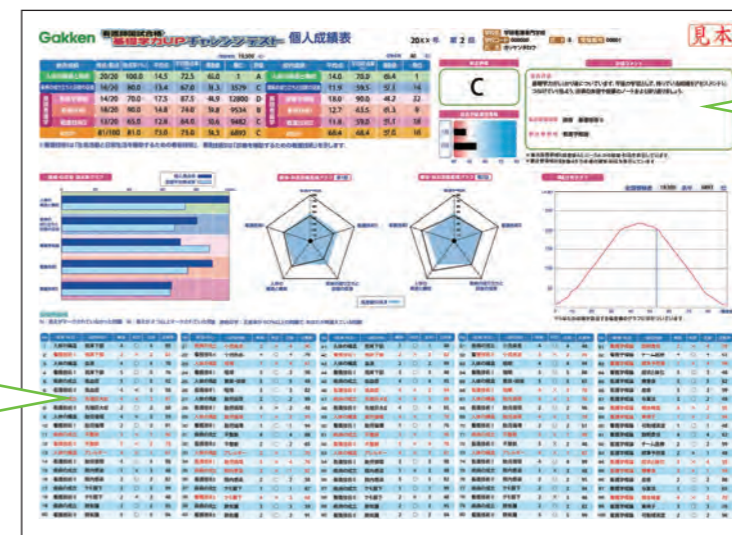

今後の学習の方向性が分かる! 的確なコメント

学生個々の評価をわかりやすい文章で説明し、今後の学習の方向性を示します。「重点復習領域」「要注意領域」では得意・弱点領域を示すため、集中的復習が必要な領域が明確になります。

解答・解説書

設問1つにつき2ページを使って徹底解説。約200ページものボリュームで、充実した復習を行えます。

脈拍測定の方法がわかる

脈拍測定で押入れれる動脈

脈拍測定の手順

脈拍測定の手順

脈拍測定の手順

見やすいビジュアル解説

関連事項や覚えておきたい知識を、イラスト・表を通して確認。カラーのため見やすく、視覚的に知識を定着できます。

わかりやすい解説

冒頭部では問題の概要や考えるべきことを説明。選択肢ごとに細かい解説をしており、設問で何が問われているのか・どう答えればいいのかを深く理解できます。

豊富な例題

巻末には、過去の国家試験から抜粋した例題集を掲載。知識の定着度合いを測ることができます。

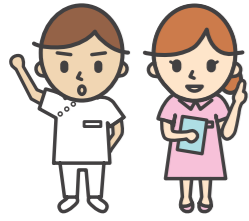

充実の教員用資料で 指導を強力にサポート！

Web成績表

全国データを 最短2日で！

マークシートご提出後、2~4営業日 で結果を掲載。 どころより早いフィードバックで、余 裕を持った学生指導にご活用いた だけます。

Excelデータも 最短2日！

問題別正答率対比表と学校別個人 成績一覧がCSV形式でダウンロード できます。

毎日更新！ 最新の情報をお届け！

各施設からマークシートが届くたび に成績を再集計し、偏差値・順位に反 映します。学研の模試だからこそ得 られる膨大なデータを、常に正確な 形でお届けします。

活用方法

※画面はチャレンジテストのものを使用しています。

1 自校の得意・ 不得意領域が 一目でわかる

各問題の全国正答率と校内正答率を併 記しているため、どの分野の指導を強 化すればいいのかがわかります。全国 正答率が60%以上で、かつ校内正答率 が60%未満の問題はマーキングされて おり、見落としを防ぐことができます。

問題No.	領域	設問内容	正答	校内正答率(%)	全国正答率(%)	1	2	3	4	5	注意
必修 1	必修問題	総人口	3	98.7	86.8	1	5	87	7	0	
2	必修問題	平均寿命	3	100.0	100.0	12	60	4	0	0	
3	必修問題	喫煙	3	98.7	94.9	4	0	95	0	0	
4	必修問題	医療給付	3	81.6	56.8	19	12	57	12	0	
5	必修問題	業務	3	57.9	62.4	37	0	62	0	0	◆
6	必修問題	形勢の発達	4	44.7	37.2	11	36	16	37	0	

2 個人成績一覧を 得点順で並び替え

校内の個人成績を、合計点数や項目小 計ごとに得点順で並び替えることで、 フォローが必要な生徒を把握できます。

学校コード	区分	校内受験者数	受験者数	平均点	偏差値	順位
00001	A	30	120.0	88.2	68.9	89.6
00002	B	48	96.0	82.0	63.2	85.4
00003	C	45	90.0	79.8	59.1	82.3
00004	D	42	84.0	76.5	55.8	80.6
00005	E	43	86.0	78.2	60.1	83.1
00006	F	41	82.0	75.1	58.9	81.5

3 個人成績を簡単に 確認

生徒ごとの詳細な成績を、一覧 からスムーズに閲覧できます。 各生徒の不得意領域は「重点復 習領域」「要注意領域」として表 示されており、個別指導に役立ち ます。

標準実施日	学校名	学校コード	区分	受験者数	氏名
20XX/04/07 - 20XX/06/28	学研看護専門学校 看護学科	999999	0:最上級生	999	ガクケンジテス

4 PDFで生徒と同じ成績表をダウンロード

各生徒へ送付されるものと同じ内容の成績表をダウンロードできます。 偏差値・全国順位が更新されたものを、プリントアウト・再配布することも可能です。

5 学校の全国順位・ 都道府県別順位が わかる

全国と都道府県ごとの順位が表示されます。データは毎日更新 され、学校数は日ごとに増えてま います。

標準実施日	学校名	学校コード	区分	校内受験者数	受験者数
20XX/04/07 - 20XX/06/28	学研看護専門学校 看護学科	999999	0:最上級生	999	999999名



教員用資料 各種データは書面でも送付

- チャレンジテスト
- 必修問題テスト
- 基礎学力UPテスト

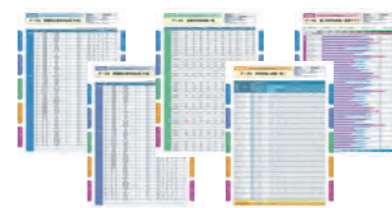

- 問題別正答率対比表 (午前・午後)
- 学校別個人成績一覧
- 全国学校別成績一覧
- 個人別校内成績一覧表グラフ

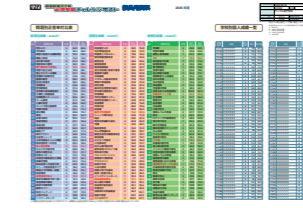

- 問題別正答率対比表
- 学校別個人成績一覧



- 問題別正答率対比表
- 学校別個人成績一覧



看護師国試対策シリーズ

3STEP学習に最適!!

※表紙画像および定価は2019年発行のものです。

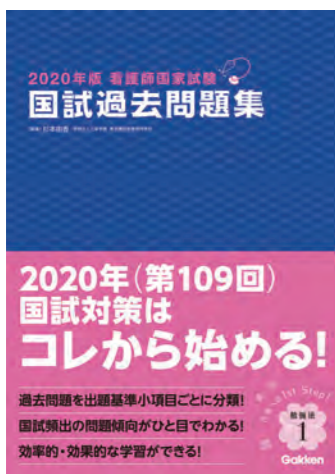

STEP 1 2020年版 看護師国家試験 国試過去問題集

頻出の小項目ごとにまとめた問題集。出題基準に対応させながら、効率よく、最新の傾向をつかむことができる!

●定価: 本体4,500円(税別)



STEP 2 2020年版 看護師国家試験 PASS NOTE

看護師国家試験で決して落とせない「必修」や「頻出」のポイントを、1,100の正文に厳選。穴埋めドリル付きで、繰り返すほど合格が近づく!

●定価: 本体2,100円(税別)

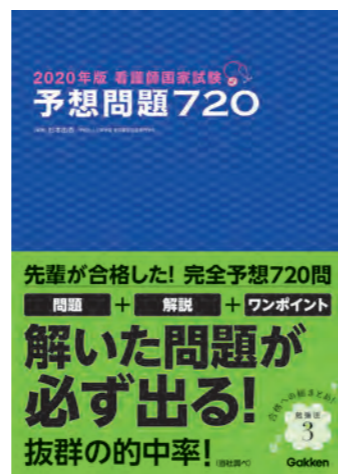

STEP 3 2020年版 看護師国家試験 予想問題720

必修・一般・状況設定のすべてを網羅したオリジナル予想問題を720問掲載。全問に選択肢ごとの解説と「ワンポイントアドバイス」つき!

●定価: 本体4,200円(税別)

※表紙画像および定価は2019年発行のものです。



必修問題対策の決定版!

2020年 看護師国家試験 必修問題 ファイナルチェック 360問

絶対に落とせない必修問題をオリジナル予想問題360問でファイナルチェック! 設問ごとの詳細な解説でこれまでの勉強の知識をしっかりとチェックできます。

●定価: 本体1,800円(税別)

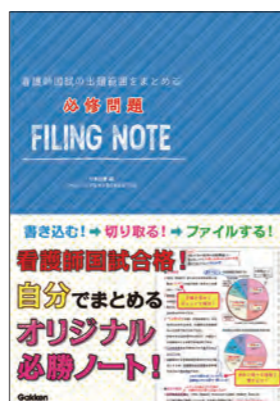

業界初!! “看護師国試対策”用の『ルーズリーフ』が登場!!

国試に出るポイントの整理ができ、自分で書き込むから忘れない!!

看護師国試の出題範囲をまとめる 必修問題 FILING NOTE

切り取り&ファイルが可能! 普段のノートのように書き込めば、そのまま国試対策資料になります!

●定価: 本体1,900円(税別)

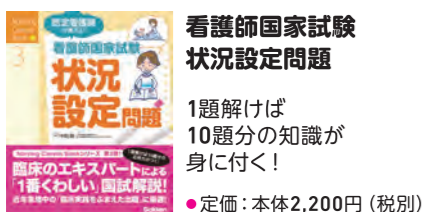

看護師国家試験 状況設定問題

1題解けば10題分の知識が身に付く!

●定価: 本体2,200円(税別)

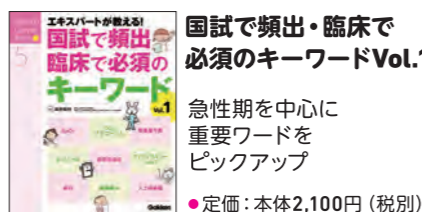

国試で頻出・臨床で必須のキーワードVol.1

急性期を中心に重要ワードをピックアップ

●定価: 本体2,100円(税別)

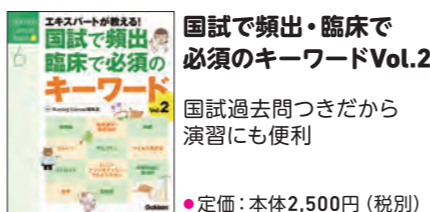

国試で頻出・臨床で必須のキーワードVol.2

国試過去問つきだから演習にも便利

●定価: 本体2,500円(税別)

授業・実習・国試対策

全国120校以上の学校様で取り組まれています!!



を“毎月届くテキスト”として採用してみませんか?

- ①「基礎と臨床をつなげる」ための学習誌
- ② 毎月の定期的な学習で着実にステップアップできる
- ③ 国試の状況設定問題対策が充実している
- ④ 常に新しい特集・連載を読める

2020年4月号～2021年3月号
年間定期購読料金(税別)

11,100円(1号定価925円(税別)×12冊)



「ナーシング・キャンバス」は、看護師、基礎教育に精通した先生、当社模試編集部が、臨床への通過点である看護師国試を意識しながら監修・執筆・編集しております。教科書に載っていない臨床現場で重要な事柄も取り上げる事で、強力な国試対策ツールになります。

豊富・鮮明なCT・MRI画像で視覚素材問題対策!!

国試での的中も!!

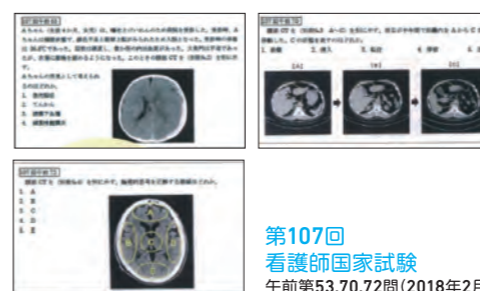

第107回 看護師国家試験
午前第53,70,72問(2018年2月実施)

看護学生向けの参考書にはあまり載っていないCT画像。



2018年1月号では画像の見方から掘り下げてバッチリ特集!!

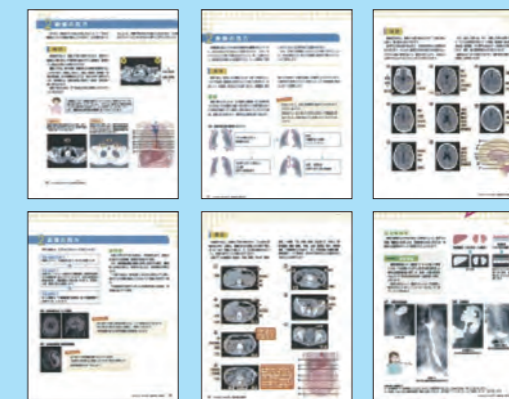

看護過程のベストセラー書籍

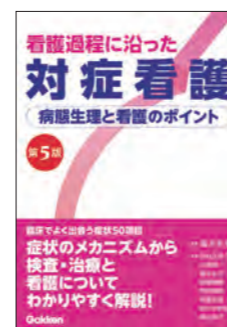

看護過程に沿った対症看護 第5版 病態生理と看護のポイント

病態生理と看護のポイントが一目でわかる! 臨床で頻繁に遭遇する症状50項目を網羅!

●定価: 本体4,600円(税別)



疾患別看護過程の展開 第5版

根拠に基づく看護を実践できる1冊! 臨床で頻繁に遭遇する疾患80項目を網羅!

●定価: 本体6,400円(税別)



よくあるご質問



受験日について

Q チャレンジテストは受験推奨期間を過ぎても受験できますか？

A 受験できます。各回ともに、3月上旬まで実施可能です(在庫がなくなる場合がございますのでお早めにご相談ください)。

Q その際、紙の成績表は出力されますか？

A 弊社にマークシートが到着した時点で集計し、約2週間後に紙の最終成績表を発送いたします。



マークシートの回収について

Q マークシートの回収時間は何時ですか？また回収時間を設定することは可能ですか？

A 運送会社による回収時間は概ね13時~16時です。回収時間を設定することはできかねます。何卒ご了承くださいませ。

Q チャレンジテストのマークシートは追加回収できますか？

A 追加回収は1回に限り承ります。

Q 必修テストおよび基礎学力UPテストのマークシートは追加回収できますか？

A 追加回収はできかねますので、全員分のマークシートが揃ってから回収の依頼を弊社までお寄せください。未回収マークシートが1枚でもあると成績集計ができませんのでご注意ください。



紙成績表について

Q チャレンジテストの紙成績表が2回届きました。1回目と2回目の違いはどこですか？

A 総受験者数および総合成績の平均得点率・偏差値・順位に違いが出ています。得点や校内成績に違いはありません。受験時点よりも多い受験者数で集計した成績表をお届けしております。



Web成績表について

Q Web成績表は、いつ見られますか？

A マークシートが弊社に到着した翌営業日からご覧いただけます。なお、web成績表の閲覧開始日は4/16(木)となります。

Q Web成績表は、何日ごとに更新されているのですか？

A 毎日更新されています。

Q Web成績表では、受験者の成績を学年別に比較できますか？

A チャレンジテスト学校別個人成績一覧画面で表示される「全国偏差値(区分)」には、受験された学生と同学年(最上級生、既卒性、下級生、最下級生、最上級生+既卒性のいずれか)の学生とを比較した成績が表示されます。「全国偏差値(全体)」は全区分合算の成績になります。



お申込の流れ

STEP1 お申込



ウェブサイト <https://gakken-mesh.jp/info/challenge/challengetop> にアクセスいただき、お申込ください。

学研チャレンジテスト



このパンフレットの最終ページにあるFAX専用申込書に、学校名・受験者数などご記入の上、FAX: **03-6431-1790** にご送信ください。

※ご登録完了後に申込確認書をFAXいたします。

STEP2 受験者名簿を作成

チャレンジテスト、基礎学力UPテストは、上記ウェブサイトより受験者名簿入力用ファイル(Excel)をダウンロードしていただき、ご入力後送信していただきます。

必修テストは名簿の送信が不要です。

弊社へ受験者名簿をお送りいただく必要はございません。受験番号として、任意の5ケタの番号(数字のみ、英字不可)を受験者一人ひとりに個別に設定し、試験の際にマークシートにご記入ください。貴校にて、受験番号および受験者名の把握をお願いいたします。(弊社より、受験番号や受験者名のお問い合わせをさせていただきますことがございます)

問題等の送付

試験実施予定日に合わせて、「問題冊子」「マークシート」「解答+解説書」などを送付いたします。教員用として「解答+解説書」を1冊、予備として「問題冊子」「マークシート」を各1部送付いたします。

STEP3 試験の実施

各施設のご事情に合わせて試験を実施してください。

STEP4 マークシートの回収

マークシートが入っていた段ボール箱にご梱包いただき、学校事務室へお預けください。事前にご指定いただいた日に、弊社指定の宅配業者が回収に参ります(送料は弊社負担)。必修テスト・基礎学力UPテストの回収は一度限りです。全員のマークシートが揃ってからご提出ください。※「チャレンジテスト」のみ、追加回収が一度だけ可能です。

キャンセル返送

万一、キャンセルなどで人数が減った場合は、未使用の「問題冊子」「マークシート」「解答+解説書」をご同封ください。返品された分はご請求には含まれませんのでご安心ください。以降の受験者数を変更される場合は、別途お電話にてご連絡ください。

ご請求書の送付

回収いたしましたマークシートが弊社に到着後、キャンセルの有無を確認の上、請求書をお送りいたします。ご返品がない場合はお申込数でご請求させていただきます。請求書は区分ごとに発送となります。

STEP5 受験料のお振込

請求書到着後から2週間以内に、同封の「郵便振替用紙」にてお振込をお願いいたします。※銀行振込をご希望の場合は、事前に弊社営業推進室までご連絡ください(TEL: 03-6431-1234)。

成績表の送付

「個人成績表」と「教員用資料」を送付いたします。※Web成績表は、弊社にマークシートが到着した翌営業日からご覧いただけます。

FAX専用申込書の書き方(記入例)

最上級生向け

- チャレンジテスト (240問×年3回)
- 必修問題 チャレンジ テスト (150問)

貴校の情報を記入下さい。

チャレンジテストのお申込欄です。

- ・学年(最上級生は区分0、既卒生は区分9、一級下の学年は区分8、二級下の学年は区分7の欄にご記入ください)
- ・受験者数
- ・実施予定日(曜日)
- ・回収希望日(マークシートを運送会社にお渡しいただく日・運送会社は弊社手配)

を回ごとにご記入ください。

必修問題テストのお申込欄です。
上記同様に、ご記入ください。

FAX専用申込書 FAX番号 **03-6431-1790**

※弊社記入欄
学校コード* 申込日* ※成績資料・請求書は区分別に送付されます。
※以下からご記入ください。(回収希望日は、試験翌日以降、土日祝日以外でご記入ください)

学校名 **学研メディカル秀潤社学校**
 学科名 **看護学科** 担当教員名 **学研メディ子** 様
 ご住所 〒141-8414 東京都品川区西五反田2-11-8
 電話番号 **03-6431-1234** FAX番号 **03-6431-1790**

看護師国試合格チャレンジテスト

区分	学年	受験者数	実施予定日(曜日)	回収希望日(曜日)	受付番号*	問題発送日*
最上級生	0	3	40	4月15日(月)	4月18日(木)	
既卒生	9	2	4月15日(月)	4月18日(木)		
下級生	8		月 日()	月 日()		
最下級生	7		月 日()	月 日()		

※弊社記入欄
受験者数
実施予定日(曜日)
回収希望日(曜日)

必修問題

区分	学年	受験者数	実施予定日(曜日)	回収希望日(曜日)	受付番号*	問題発送日*
最上級生	0	3	40	7月7日(火)	7月10日(金)	
既卒生	9	2	7月7日(火)	7月10日(金)		
下級生	8		月 日()	月 日()		
最下級生	7		月 日()	月 日()		

※弊社記入欄
受験者数
実施予定日(曜日)
回収希望日(曜日)

下級生向け

- 基礎学力UP チャレンジ テスト (100問×年2回)

貴校の情報を記入下さい。

基礎学力UPテストのお申込欄です。

- ・学年(区分につきましては下記区分表をご参照ください)
- ・受験者数
- ・実施予定日(曜日)
- ・回収希望日(マークシートを運送会社にお渡しいただく日・運送会社は弊社手配)

を回ごとにご記入ください。

【区分表】
受験する看護師国家試験が同一の学年を同区分と位置づけています。貴校の課程と受験学年をご確認ください。

FAX専用申込書 FAX番号 **03-6431-1790**

※弊社記入欄
学校コード* 申込日* ※成績資料・請求書は区分別に送付されます。
※以下からご記入ください。(回収希望日は、試験翌日以降、土日祝日以外でご記入ください)

学校名 **学研メディカル秀潤社学校**
 学科名 **看護学科** 担当教員名 **学研メディ子** 様
 ご住所 〒141-8414 東京都品川区西五反田2-11-8
 電話番号 **03-6431-1234** FAX番号 **03-6431-1790**

基礎学力UPチャレンジテスト

区分	学年	受験者数	実施予定日(曜日)	回収希望日(曜日)	受付番号*	問題発送日*
最上級生	0			月 日()	月 日()	
下級生8	8	2	45	7月15日(水)	7月17日(金)	
下級生7	7			月 日()	月 日()	
下級生6	6			月 日()	月 日()	
下級生5	5			月 日()	月 日()	
既卒生	9			月 日()	月 日()	

※弊社記入欄
受験者数
実施予定日(曜日)
回収希望日(曜日)

基礎学力UPチャレンジテスト 区分表

区分	修業年限			
	2年間(2年課程など)	3年間(3年課程など)	4年間(大学など)	5年間(高校)
最上級生	0	2年生	3年生	5年生
下級生8	8	1年生	2年生	4年生
下級生7	7	—	1年生	3年生
下級生6	6	—	—	2年生
下級生5	5	—	—	1年生
既卒生	9	既卒生	既卒生	既卒生

受験する看護師国家試験が同一の学年を同区分と位置づけています。

FAX専用申込書

FAX番号 **03-6431-1790**

※弊社記入欄

学校コード* 申込日*

※成績資料・請求書は区分別に送付されます。

※以下からご記入ください。(回収希望日は、試験翌日以降、土日祝日以外でご記入ください)

学校名

学科名 担当教員名 様

ご住所 〒

電話番号 FAX番号

第1回 標準実施日 2020年6月1日(月)～2021年3月31日(水) ※注 ※弊社記入欄

区分	学年	受験者数	実施予定日(曜日)	回収希望日(曜日)	受付番号*	問題発送日*
最上級生	0		月 日()	月 日()		
下級生8	8		月 日()	月 日()		
下級生7	7		月 日()	月 日()		
下級生6	6		月 日()	月 日()		
下級生5	5		月 日()	月 日()		
既卒生	9		月 日()	月 日()		

区分については下記区分表を参考にしてください。

第2回 標準実施日 2020年10月7日(水)～2021年3月31日(水) ※注 ※弊社記入欄

区分	学年	受験者数	実施予定日(曜日)	回収希望日(曜日)	受付番号*	問題発送日*
最上級生	0		月 日()	月 日()		
下級生8	8		月 日()	月 日()		
下級生7	7		月 日()	月 日()		
下級生6	6		月 日()	月 日()		
下級生5	5		月 日()	月 日()		
既卒生	9		月 日()	月 日()		

区分については下記区分表を参考にしてください。

基礎学力UPチャレンジテスト 区分表

区分	修業年限			
	2年間(2年課程など)	3年間(3年課程など)	4年間(大学など)	5年間(高校)
最上級生	0	2年生	3年生	5年生
下級生8	8	1年生	2年生	4年生
下級生7	7	—	1年生	3年生
下級生6	6	—	—	2年生
下級生5	5	—	—	1年生
既卒生	9	既卒生	既卒生	既卒生

受験する看護師国家試験が同一の学年を同区分と位置づけています。

【※注】問題用紙とマークシートの発送と回収について

関東地域以外の学校様は到着までに3日程度(土日祝日は除く)かかります。ご了承ください。

●ご登録完了後に申込確認書をFAXいたします。

●Webでのお申込も可能です！裏表紙下部のWebサイトにアクセスしてください！

※個人情報保護の観点からデータの保存は当該内限りとし、その後はただちに消去いたします。

・チャレンジテスト
・必修問題チャレンジテスト
の申込書は裏面にございます。

FAX専用申込書

FAX番号 **03-6431-1790**

※弊社記入欄

学校コード※		申込日※	
--------	--	------	--

※成績資料・請求書は区分別に送付されます。

※以下からご記入ください。(回収希望日は、試験翌日以降、土日祝日以外でご記入ください)

学校名			
学科名		ご担当教員名	様
ご住所	〒		
電話番号		FAX番号	

看護師国試合格チャレンジテスト

第1回 受験推奨期間 2020年4月7日(火)～8月31日(月) [※注]

※弊社記入欄

	区分	学年	受験者数	実施予定日(曜日)	回収希望日(曜日)	受付番号※	問題発送日※
最上級生	0			月 日()	月 日()		
既卒生	9			月 日()	月 日()		
下級生	8			月 日()	月 日()		
最下級生	7			月 日()	月 日()		

第2回 受験推奨期間 2020年8月4日(火)～11月30日(月) [※注]

※弊社記入欄

	区分	学年	受験者数	実施予定日(曜日)	回収希望日(曜日)	受付番号※	問題発送日※
最上級生	0			月 日()	月 日()		
既卒生	9			月 日()	月 日()		
下級生	8			月 日()	月 日()		
最下級生	7			月 日()	月 日()		

第3回 受験推奨期間 2020年11月4日(水)～2021年1月25日(月) [※注]

※弊社記入欄

	区分	学年	受験者数	実施予定日(曜日)	回収希望日(曜日)	受付番号※	問題発送日※
最上級生	0			月 日()	月 日()		
既卒生	9			月 日()	月 日()		
下級生	8			月 日()	月 日()		
最下級生	7			月 日()	月 日()		

標準実施日 2020年4月7日(火)～2021年2月19日(金) [※注]

※弊社記入欄

看護師国試合格
必修問題
チャレンジテスト

	区分	学年	受験者数	実施予定日(曜日)	回収希望日(曜日)	受付番号※	問題発送日※
最上級生	0			月 日()	月 日()		
既卒生	9			月 日()	月 日()		
下級生	8			月 日()	月 日()		
最下級生	7			月 日()	月 日()		

[※注]問題用紙とマークシートの発送と回収について

関東地域以外の学校様は到着までに3日程度(土日祝日は除く)かかります。ご了承ください。チャレンジテストの追加回収、遅れ実施の回収は1回のみです。

●申込書FAXが到着後、申込確認書をFAXで返信いたします。

●Webでのお申込も可能です。下記Webサイトにアクセスしてください。 ※個人情報保護の観点からデータの保存は当該内限りとし、その後はただちに消去いたします。

基礎学力UPチャレンジテストの申込書は裏面にごございます

Gakken

学研メディカル秀潤社 チャレンジテスト事業室

〒141-8414 東京都品川区西五反田2-11-8 TEL 03-6431-1234 FAX 03-6431-1790

<http://gakken-mesh.jp/info/challenge/challenggetop>

学研チャレンジテスト

検索